

NTC Horizont 4

KLIENTENDOKUMENTATION FÜR DIE AMBULANTE REHA & SUCHTHILFE

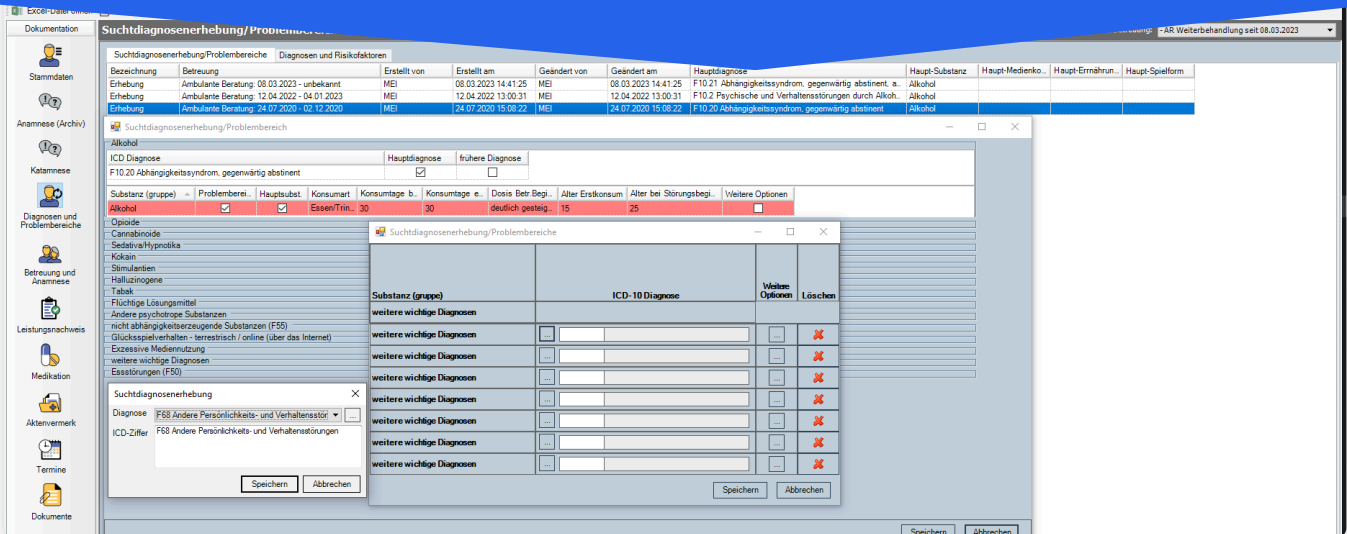

EINLEITUNG

Die Software für die ambulante Reha, Suchthilfe und soziale Arbeit.

Horizont 4 ist eine professionelle Klientendokumentation mit integriertem § 301-Modul. Elektronischer Datenaustausch nach § 301 SGB V an Kostenträger, vollständige Hilfeplanung, Fachleistungsstunden-Erfassung und DBDD-kompatible Jahresstatistik — aus einer Hand, DSGVO-konform, deutsches Hosting. Seit 1992 am Markt, bewährt in über 150 Einrichtungen der Caritas, Diakonie, AWO und kommunalen Trägern.

150+

Einrichtungen bundesweit

33

Jahre am Markt

22+

Jahre längste Kundenbeziehung

7/7

§ 301-Nachrichtentypen

ÜBERSICHT

Zielgruppe	Ambulante Reha-Einrichtungen, Suchtberatungsstellen, Sozialpsychiatrische Dienste, AIDS- und Gewaltschutzberatung, Frauenhäuser, ambulante Familien- und Jugendhilfe, flexible Erziehungshilfen, Studentenwerke.
Funktionen	Klientenakte · § 301-Meldungen (REC/AUF/ENT/EBE/ANM/BES/STO) · Fachleistungsstunden · Hilfe- und Therapieplanung · Assessment-Tool · Terminkalender · Leistungsnachweise · Betriebswirtschaftliche Auswertungen · DBDD-Statistik.
Schnittstellen	Kostenträger-Portale nach § 301 SGB V · MS Word- und Excel-Export · aggregierte Jahresauswertung IFT/DBDD · Standard-Abrechnungsschnittstellen.
Systemvoraussetzungen	Microsoft SQL Server · Windows Server · .NET-Framework 4.8 · Clients ab Windows 10. Details siehe separates Dokument „Systemvoraussetzungen“.

Was Horizont 4 in Ihrer Einrichtung kann.

§ 301-Meldungen elektronisch

Alle sieben Nachrichtentypen nach § 301 SGB V — REC, AUF, ENT, EBE, ANM, BES, STO — werden automatisch erzeugt und an die Kostenträger übertragen. Frist 01.07.2026 sicher eingehalten.

Klientenakte & Assessment

Anamnese, Suchtdiagnosen (ICD-10), Problembereiche, Sozialbefund. Der zeitliche Verlauf einzelner Kriterien lässt sich grafisch darstellen — ideal für Verlaufsgespräche und Fallbesprechungen.

Hilfe- und Therapieplanung

Strukturierte Ziele, Maßnahmen und Terminketten. Änderungen werden versioniert, der Verlauf bleibt nachvollziehbar — auch über Jahre.

Auswertungen & Leistungsnachweise

Regionale Anpassungen der Berichte ebenso möglich wie überregionale Leistungsnachweise für Kostenträger. Export als MS Excel für die Weiterverarbeitung.

Pflichtdatensatz-Erfassung in Rekordzeit

Der Eingabeassistent führt Sie durch alle Pflichtfelder. Übersichtliche Baumdarstellung zeigt sofort, was noch fehlt. Keine Nachfragen vom Kostenträger.

Fachleistungsstunden

Erfassung mit Quittungsbeleg, direkte Zuordnung zu Klient und Leistungsart. Integriertes Leistungsbudget gleicht geplante mit abgerechneten Leistungen ab.

DBDD-Jahresauswertung

Integriertes Aggregationsprogramm für die Deutsche Suchthilfestatistik (DBDD). Gesamtstelle und bis zu 20 Teilstellen werden auf Knopfdruck übermittelt an dshsdoku@ift.de.

DSGVO & deutsches Hosting

Betrieb On-Premise oder im deutschen Rechenzentrum. AV-Vertrag nach Art. 28 DSGVO. Verschlüsselte Übertragung, dokumentierte Rollen- und Zugriffsrechte.

ANSPRECHPARTNER

Ihr Ansprechpartner für Horizont 4.

Pawel Pawlaszek

VERTRIEB & TECHNISCHE IMPLEMENTATION

Tel. +49 2064 4765-0

p.pawlaszek@ntconsult.de

Produktvorführung, technische Anbindung, Datenmigration, Schulung und § 301-Umsetzung.